Gemeindebrief

der Ev. Kirchengemeinden
Kleebachtal und Ebersgöns

Juni - August Nr. 3 / 2022

Gruß an die Gemeinden

Liebe Mitglieder unserer Kirchengemeinden!

Herzlich grüße ich Sie mit einem Wort Jesu, das Lukas in seiner Himmelfahrtsgeschichte überliefert: „Ihr werdet die Kraft des Heiligen Geistes empfangen, der auf euch kommen wird, und werdet meine Zeugen sein in Jerusalem und in ganz Judäa und Samarien und bis an das Ende der Erde.“ *(Apg 1,8)*

Dann erzählt Lukas in seiner Apostelgeschichte, wie sich diese Verheißung erfüllt hat. Und er beginnt mit der Erzählung von Pfingsten *(Apg 2)*. Am Anfang der Pfingstgeschichte erleben wir eine angstvoll verschüchterte Jünger-Schar. Der Elan, den sie noch zu Jesu Lebzeiten hatten, war in ihnen erstarrt. Der Schock seines schrecklichen Todes lähmte ihren Antrieb. Ganz kalt war ihnen in ihren Herzen. Die Hoffnung, dass Jesus für ihr Leben eine Bedeutung haben würde, war in ihnen erstorben.

An einem Ort waren sie versammelt. Sie wollten wenigstens beieinanderbleiben. Sie mussten zusammenhalten. Immerhin hatten sie eine gemeinsame Zeit mit Jesus verbracht. Sie teilten dieselben Erinnerungen an das, was er gesagt und getan hatte. Aber von der besonderen Kraft des Heiligen Geistes, die er ihnen versprochen hatte, spürten sie bislang nichts. – So war es am Anfang der Pfingstgeschichte.

Und an ihrem Ende? – Da waren die Jünger verändert. Die Erstarrung war von ihnen gefallen, sie waren neu bewegt worden. Die Kälte ihrer Herzen war von ihnen gewichen, sie waren erwärmt worden. Ihre Nüchternheit hatte sich in erneute Begeisterung verwandelt. Die Türen ihrer selbst gewählten Abgeschiedenheit hatten sich aufgetan.

Denn sie hatten neuen Mut gefunden. Sie hatten sich mit ihrer Botschaft verständlich machen können, und sie waren von vielen gehört worden. Ihre Worte hatten Kraft gewonnen. Ihr Auftreten war überzeugend gewesen. – So war es am Ende der Pfingstgeschichte.

Was war dazwischen geschehen? – Da hatte sich das Wunder von Pfingsten ereignet. Die Verheißung Jesu hatte sich erfüllt. Die Jünger hatten den Heiligen Geist empfangen.

Dankbar sehen wir, dass Gott auch heute noch unter uns wirkt, und bitten ihn, dass er uns mit seinem Geist erfülle, auf dass wir eine lebendige und einladende Gemeinde sind.

Gruß an die Gemeinden

Allmächtiger Gott,
Vater unseres Herrn Jesus Christus!
An Pfingsten danken wir dir,
dass du versprochen hast, uns deinen Geist zu senden.
Wir bitten dich:
Bewege, was bei uns erstarrt ist!
Erwärme, wo es in uns kalt ist!
Begeistere, wo Nüchternheit fehl am Platz ist!
Lass unter uns das Wunder von Pfingsten geschehen! Amen.

Seit gut 37 Jahren bin ich als Pfarrer in Ebersgöns und Oberkleen tätig, seit Juli 2010 auch regelmäßig in Niederkleen und Dornholzhausen. Am 7. April 1985, einem Ostersonntag, habe ich hier meine ersten Gottesdienste gefeiert. Inzwischen hat mein letztes Jahr in Kleebachtal und Ebersgöns begonnen. Denn zum 1. April 2023 werde ich auf eigenen Antrag in den Ruhestand versetzt. Presbyterien und Superintendent sind längst informiert. Nun möchte ich auf diesem Weg die ganze Gemeinde darüber in Kenntnis setzten.

Mit Unterstützung der Gemeindeberatung wollen die Presbyterien in den nächsten Monaten die Voraussetzungen dafür schaffen, dass die Pfarrstelle nach meiner Pensionierung möglichst schnell wiederbesetzt werden kann. Der Superintendent wird entscheiden, welche Kollegin oder welcher Kollege in der Zwischenzeit (Vakanz) die Pfarrstelle verwalten wird. In Gemeindeversammlungen im Oktober 2022 – die Termine werden im nächsten Gemeindebrief bekannt gegeben – bringen wir die Gemeinden auf den dann neuesten Stand.

Bitte lassen Sie sich zu unseren Gottesdiensten in den kommenden drei Monaten einladen.

Bleiben Sie gesund und wohl behütet!
Seien Sie herzlich gegrüßt
von Ihrem Pfarrer Michael Ruf

Ich bin für Sie da!

Pfarrer Michael Ruf
Borngartenstraße 1
35510 Butzbach-Ebersgöns
Tel.: 06447 6161
Mail: michael.ruf@ekir.de

Goldkonfirmationen

Goldene Konfirmation in Dornholzhausen Jahrgang 1971

v.l.n.r: Angelika Weber, Inge Allendörfer, Erika Faber, Dittmar Plitsch, Christel Bernhardt, Bernd Führer, Rita Kisswetter und Pfarrer Michael Ruf

Goldene Konfirmation in Ebersgöns Jahrgang 1971

v.l.n.r: Ulrich Ludwig Jung, Heike Hofmann, Klaus Wächtershäuser, Herbert Jung, Klaus Reusch, Luise Schmidt, Ottmar Höchst und Pfarrer Michael Ruf

Goldkonfirmationen

Goldene Konfirmation in Dornholzhausen Jahrgang 1972

v.l.n.r.: Birgit Friedrich, Ute Watz, Margarete Stoll, Christiane Graf, Ingrid Spormann, Klaus Held, Edith Löffler, Stefan Führer, Regina Ruppel, Elke Planer, Helmut Uhlmann, Marita Löffler, Birgit Albach und Pfarrer Michael Ruf

Goldene Konfirmation in Ebersgöns Jahrgang 1972

v.l.n.r: Heidi Seip, Erwin Höchst, Harold Weil, Alfred Rehorn, Birgit Morgel, Gerold Reitz, Antje Luboeinski und Pfarrer Michael Ruf

Goldkonfirmationen

Goldene Konfirmation in Niederkleen Jahrgang 1971

(v.l.n.r): Horst Rüspeler, Inge Heinl, Axel Röhrig, Karin Bischof, Volker Dern, Ingrid Krauß und Pfarrer Michael Ruf

Goldene Konfirmation in Oberkleen Jahrgang 1971

v.l.n.r.: Siegfried Köhler, Bettina Straßheim, Marlies Möllenbeck, Irene Senger, Monika Reusch und Pfarrer Michael Ruf

Goldkonfirmationen

Goldene Konfirmation in Niederkleen Jahrgang 1972

v.l.n.r.: Bernd Bauer, Ingrid Sedlatschek, Reiner Engel, Uwe Haub, Martin Schäfer und Pfarrer Michael Ruf

Goldene Konfirmation in Oberkleen Jahrgang 1972

v.l.n.r.: Werner Röhrich, Dr. Kurt Hanika, Annelie Puhl, Hartmut Schütz, Ulrike Kaiser, Michael Zörb und Pfarrer Michael Ruf

Gottesdienste Juni 2022 bis

Juni 2022		
05.06.2022 Pfingstsonntag		
9:30	Gottesdienst mit Prädikant Neumeyer	Niederkleen
10:45	Gottesdienst mit Prädikant Neumeyer	Ebersgöns
06.06.2022 Pfingstmontag		
9:30	Gottesdienst mit Prädikant Neumeyer	Dornholzhausen
10:45	Gottesdienst mit Prädikant Neumeyer	Oberkleen
12.06.2022 Trinitatis		
9:30	Gottesdienst mit Manfred Wiechmann	Ebersgöns
10:45	Gottesdienst mit Manfred Wiechmann	Niederkleen
19.06.2022 1. Sonntag nach Trinitatis		
9:30	Gottesdienst mit Pfarrer Ruf	Oberkleen
10:45	Gottesdienst mit Pfarrer Ruf	Dornholzhausen
26.06.2022 2. Sonntag nach Trinitatis		
9:30	Gottesdienst mit Pfarrer Ruf	Niederkleen
10:45	Gottesdienst mit Pfarrer Ruf	Ebersgöns

Gottesdienst mit Abendmahl

Wir bedanken uns für die zahlreichen Spenden für das Kirchenblättchen !

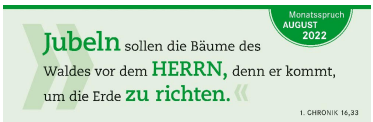

Unsere Kindergottesdienste
Gemeindehaus Dornholzhausen um 11:00 Uhr (sonntags)
Gemeindehaus Niederkleen um 11:00 Uhr (12.6. / 3.7.)

August 2022

	Juli 2022	
	03.07.2022 3. Sonntag nach Trinitatis	
9:30	Gottesdienst mit Pfarrer Ruf	Dornholzhausen
10:45	Gottesdienst mit Pfarrer Ruf	Oberkleen
	10.07.2022 4. Sonntag nach Trinitatis	
10:45	Fest-Gottesdienst mit Pfarrer Ruf	Ebersgöns
10:45	Gottesdienst mit Prädikant Neumeyer	Niederkleen
	17.07.2022 5. Sonntag nach Trinitatis	
9:30	Gottesdienst mit Denis Werth	Oberkleen
10:45	Gottesdienst mit Denis Werth	Dornholzhausen
	24.07.2022 6. Sonntag nach Trinitatis	
9:30	Gottesdienst mit Pfarrer Ruf	Niederkleen
10:45	Gottesdienst mit Pfarrer Ruf	Ebersgöns
	31.07.2022 7. Sonntag nach Trinitatis	
9:30	Gottesdienst mit Pfarrerin Gallus	Dornholzhausen
10:45	Gottesdienst mit Pfarrerin Gallus	Oberkleen
	August 2022	
	07.08.2022 8. Sonntag nach Trinitatis	
9:30	Gottesdienst mit Pfarrer Ruf	Ebersgöns
10:45	Gottesdienst mit Pfarrer Ruf	Niederkleen
	14.08.2022 9. Sonntag nach Trinitatis	
9:30	Gottesdienst mit Pfarrer Ruf	Oberkleen
10:45	Gottesdienst mit Pfarrer Ruf	Dornholzhausen
	21.08.2022 10. Sonntag nach Trinitatis	
9:30	Gottesdienst mit Pfarrerin i. R. Kannemann	Niederkleen
10:45	Gottesdienst mit Pfarrerin i. R. Kannemann	Ebersgöns
	28.08.2022 11. Sonntag nach Trinitatis	
9:30	Gottesdienst mit Prädikantin Gopon-Bender	Dornholzhausen
10:45	Gottesdienst mit Prädikantin Gopon-Bender	Oberkleen

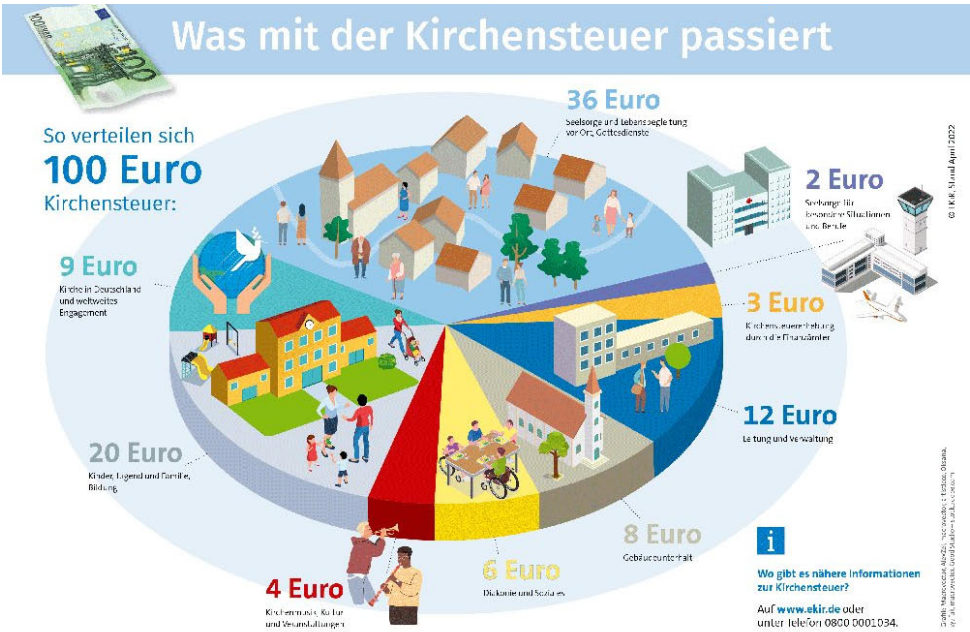

Geflüchtete aus der Ukraine im Paul-Schneider-Freizeitheim

Vor ein paar Tagen sind die ersten 28 Frauen, Männer und Kinder aus der Ukraine im Paul-Schneider-Freizeitheim in Dornholzhausen angekommen. Von den Gästen selbst unterstützt kümmern sich die „Hauseltern“, das Ehepaar Glaser, um die Geflüchteten.

Für die Verständigung mit den Geflüchteten aus der Ukraine werden Menschen gesucht, die Ukrainisch oder Russisch übersetzen oder den Ukrainern Deutsch als Umgangssprache vermitteln können. Interessenten melden sich per E-Mail an ev.fluechtlingsarbeit.lahnunddill@ekir.de.

Sachspenden werden im Paul-Schneider-Freizeitheim nicht entgegengenommen. Wer Hilfe anbieten möchte, kann sich an die Gemeindeverwaltung Langgöns wenden, per E-Mail an langgoenshilft@langgoens.de.

Pfarrer Ruf

Kinderseite

aus der christlichen Kinderzeitschrift Benjamin

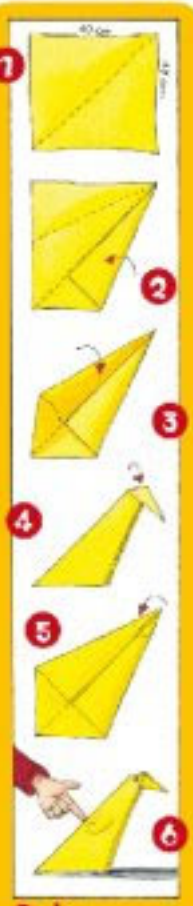

Dein Papiervogel

Ein Esel sieht mehr

Hallo, ich bin ein Esel und heute musste ich schwer schleppen. Mein dicker Herr Bileam schlug auf mich ein, damit ich schneller lief. Aber dann passierte etwas: Da leuchtet plötzlich ein Licht vor mir auf. Und dann steht doch glatt ein Engel vor mir, und ich bleibe stehen. Mein Herr fällt bei der Vollbremsung von meinem Rücken und schimpft.

Den Engel hat der Dussel nämlich nicht gesehen. „Du grausamer, blinder Mensch!", sagt der Engel zu ihm. „Dein Esel weiß mehr als du!" Danach ging es wieder zurück nach Hause. Bileam hat mich nie wieder geschlagen. Lies nach: 4. Mose 22

Was ist das witzigste Tier? Das Pferd. Es veräppelt alle.

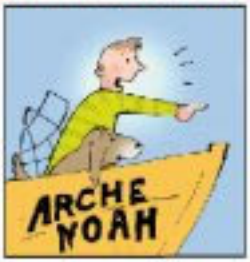

Bibelrätsel: Welcher Vogel flog nach der Sintflut als erster los, um Land zu suchen?

Welcher Vogel legt keine Eier? Der Spaßvogel.

Mehr von Benjamin ...
der christlichen Zeitschrift für Kinder von 5 bis 10 Jahren: www.halle-benjamin.de
Der schnellste Weg zu einem Benjamin-Jahresabonnement (12 Ausgaben für 36,60 Euro inkl. Versand):
Hotline: 0711 60100-30 oder E-Mail: abo@halle-benjamin.de
[illegible]

Sommer 2022

Impressum
Herausgeber: Presbyterien der Ev. Kirchengemeinden Kleebachtal und Ebersgöns,
Mail: kleebachtal@ekir.de und ebersgoens@ekir.de
V. i. S. d. P.: Pfarrer Michael Ruf, Borngartenstraße 1, 35510 Butzbach,
Telefon: 06447 6161, Mail: michael.ruf@ekir.de
Redaktionskreis: Jörn Bender, Oskar Lambach-Westermann, Albert Rohr, Michael Ruf und Manfred Wiechmann
Druck: G. & M. Mandler GbR, Druck- & Werbeservice, Butzbach / Nieder-Weisel

Kontakte
Pfarrer Michael Ruf, Ebersgöns, Telefon: 06447 6161, Mail: michael.ruf@ekir.de
Küsterin Melanie Kislich, Niederkleen, Telefon: 06447 885333
Küsterin Corinna Kabot, Dornholzhausen, Telefon: 06447 5322103
Hausmeisterin Franziska Schwedes, Dornholzhausen, Telefon: 06447 8878353
Küster Thilo Krack, Oberkleen, Telefon: 06447 7312 oder 0175 2551127
Küsterin Heike Rettig, Ebersgöns, Telefon: 06447 922353
Pfarrbüro: Borngartenstraße 1, 35510 Butzbach-Ebersgöns
Gemeindebüro: Hafergärten 6, 35428 Langgöns-Niederkleen
Homepage: www.ebersgoens.ekir.de und www.kleebachtal.ekir.de